



คู่มือการให้บริการข้อมูลการเข้าชมและเข้าเรียนรู้ ประจำปีงบประมาณ ๒๕๖๕

สำนักงานพิพิธภัณฑสถานแห่งชาติพระเกียรติพระบาทสมเด็จพระเจ้าอยู่หัว (องค์การมหาชน)

ขั้นตอนและกระบวนการปฏิบัติงาน

๑. วัตถุประสงค์

๑.๑ เพื่อให้มีความรู้ความเข้าใจในหลักการให้บริการเข้าชมและเข้าเรียนรู้ของสำนักงานพิพิธภัณฑ์เกษตรเฉลิมพระเกียรติฯ

๑.๒ เพื่อให้การปฏิบัติงานด้านการบริการ การต้อนรับมีประสิทธิภาพและสอดคล้องกับวิสัยทัศน์ ภารกิจ และวัตถุประสงค์ของสำนักงานพิพิธภัณฑ์เกษตรเฉลิมพระเกียรติฯ

๒. ระเบียบการเข้าชม

๒.๑ โปรดแต่งกายสุภาพเรียบร้อย (ไม่สวมใส่เสื้อที่เปิดไหล่ทุกชนิด กางเกงขาสั้นหรือกระโปรงสั้น)

๒.๒ ไม่ส่งเสียงดัง ซีดเขียนข้อความ ภาพหรือรูปรอยใดๆ ลงบนนิทรรศการ หรือไม่กระทำการใดๆ อันเป็นเหตุให้นิทรรศการเกิดการชำรุดเสียหาย หากผู้เข้าชมทำความเสียหายแก่ชิ้นงานจัดแสดง พิพิธภัณฑ์จะคิดค่าปรับเป็นจำนวนเงินเท่ากับความเสียหายที่เกิดขึ้น

๒.๓ งดการสัมผัสชิ้นงานจัดแสดงทุกประเภท และต้องยืนชมชิ้นงานนิทรรศการตามจุดที่มีสัญลักษณ์กำหนดไว้

๒.๔ งดบันทึกภาพเคลื่อนไหวนิทรรศการภายในพิพิธภัณฑ์ เว้นแต่ได้รับอนุญาตเป็นลายลักษณ์อักษรจากพิพิธภัณฑ์การเกษตรเฉลิมพระเกียรติฯ

๒.๕ ไม่อนุญาตให้ใช้เครื่องขยายเสียงหรือโทรโข่งภายในอาคารจัดแสดงนิทรรศการ (สามารถใช้ได้เฉพาะเจ้าหน้าที่นำชมและจัดกระบวนการเรียนรู้ของทางพิพิธภัณฑ์เท่านั้น)

๒.๖ ไม่นำอาหารและเครื่องดื่มทุกประเภทจากภายนอกเข้ามาในบริเวณอาคารพิพิธภัณฑ์ และพื้นที่พิพิธภัณฑ์การเกษตรเฉลิมพระเกียรติฯ กรณีขออนุญาตรับประทานอาหารในพื้นที่ต้องนำเศษอาหาร กล่องบรรจุอาหาร ขวดน้ำดื่มกลับไปด้วยทุกครั้ง และต้องรับประทานอาหารในพื้นที่ที่ได้รับอนุญาต

๒.๗ งดการนำสัตว์เลี้ยงทุกประเภทเข้ามาในพื้นที่พิพิธภัณฑ์การเกษตรเฉลิมพระเกียรติฯ

๒.๘ ห้ามสูบบุหรี่ภายในอาคารพิพิธภัณฑ์ ทั้งนี้สามารถสูบบุหรี่ได้ในเฉพาะพื้นที่ที่อนุญาต

๒.๙ หากต้องการความสะดวกและรวดเร็ว กรุณาติดต่อแจ้งการเข้าชมเป็นหนังสือลายลักษณ์อักษรล่วงหน้า ไม่น้อยกว่า ๓ วันทำการ

๓. อัตราค่าเข้าชมพิพิธภัณฑ์และหลักสูตรการเรียนรู้ประจำปีงบประมาณ ๒๕๖๕

๓.๑ การเปิดให้บริการเข้าชม

พิพิธภัณฑ์การเกษตรเฉลิมพระเกียรติฯ เปิดให้บริการเข้าชมทุกวันอังคาร - วันอาทิตย์ เวลา ๐๙.๐๐ - ๑๖.๐๐ น. ปิดบริการเข้าชมวันจันทร์และวันหยุดนักขัตฤกษ์ โดยมีจุดจำหน่ายบัตรเข้าชม พิพิธภัณฑ์ ณ อาคารเฉลิมพระเกียรติฯ ๑

๓.๒ อัตราค่าเข้าชม (Ticket) พิพิธภัณฑ์ในอาคาร

อาคาร/อัตราค่าเข้าชม (บาท/คน)	คนไทย		Foreigner	
	นักเรียน/นักศึกษา	ผู้ใหญ่	Child	Adult
พิพิธภัณฑ์ในหลวงรักเรา (อาคารเฉลิมพระเกียรติฯ ๕)	๓๐	๕๐	๕๐	๑๐๐
พิพิธภัณฑ์มหัศจรรย์พันธุกรรม (อาคารเฉลิมพระเกียรติฯ ๓)	๒๐	๕๐	๕๐	๑๐๐
พิพิธภัณฑ์ป่าดงพงไพร (อาคารเฉลิมพระเกียรติฯ ๔)	๒๐	๕๐	๕๐	๑๐๐
พิพิธภัณฑ์วิถีน้ำ (อาคารเฉลิมพระเกียรติฯ ๖)	๓๐	๕๐	๕๐	๑๐๐
พิพิธภัณฑ์ดินดล (อาคารเฉลิมพระเกียรติฯ ๗)	๓๐	๕๐	๕๐	๑๐๐
พิพิธภัณฑ์เกษตรสีเขียว	๒๐	๓๐	-	-

หมายเหตุ : บุคคลที่ยกเว้นการเก็บเงินค่าเข้าชม (ภิกษุ สามเณร / ผู้พิการ / เด็กเล็กขนาดความสูงไม่เกิน ๑๑๐ เซนติเมตร)

๓.๓ อัตราค่าบริการนำชม (กรณีให้นำชมเป็นหมู่คณะฯ ละ ไม่เกิน ๔๐ คน)

- ๑) ค่าบัตรเข้าชม (ตามอัตราค่าเข้าชมพิพิธภัณฑ์ฯ)
- ๒) ค่าวิทยากรนำชม ๑,๒๐๐ / ชั่วโมง/คน

๓.๔ อัตราค่าเข้าเรียนรู้ตามหลักสูตรการเรียนรู้เกษตรเศรษฐกิจพอเพียง

พิพิธภัณฑ์การเกษตรเฉลิมพระเกียรติพระบาทสมเด็จพระเจ้าอยู่หัว จัดให้มีหลักสูตรการเรียนรู้เกษตรเศรษฐกิจพอเพียง จำนวน ๑๗ หลักสูตร โดยแบ่งเป็นโครงการส่งเสริมการเรียนรู้เกษตรเศรษฐกิจพอเพียง จำนวน ๑๓ หลักสูตร หลักสูตรเกษตรเศรษฐกิจพอเพียง online จำนวน ๒ หลักสูตร และหลักสูตรภาษาอังกฤษ “English Program” จำนวน ๒ หลักสูตร โดยแต่ละหลักสูตรมีอัตราค่าบริการดังนี้

ลำดับ	หลักสูตรการเรียนรู้	ค่าลงทะเบียน/บาท	
		นักเรียน/ นักศึกษา	ผู้ใหญ่/ ประชาชน
๑.	หลักสูตรการเรียนรู้ “ตามรอยพ่อ” ระยะเวลาเรียนรู้ ๒ ชั่วโมง	๖๐	๘๐
๒.	หลักสูตรการเรียนรู้ “เกษตรสร้างสรรค์” ระยะเวลาเรียนรู้ ๒ ชั่วโมง	๑๐๐	๑๐๐

ลำดับ	หลักสูตรการเรียนรู้	ค่าลงทะเบียน/บาท	
		นักเรียน/ นักศึกษา	ผู้ใหญ่/ ประชาชน
๓.	หลักสูตรการเรียนรู้ “วิถีเกษตรของพ่อ” ระยะเวลาเรียนรู้ ๓ ชั่วโมง	๑๒๐	๑๘๐
๔.	หลักสูตรการเรียนรู้ “สืบทอดพระราชปณิธาน กษัตริย์เกษตร” ระยะเวลาเรียนรู้ ๓ ชั่วโมง	๑๐๐	๑๕๐
๕.	หลักสูตรการเรียนรู้ “นวัตกรรมของพ่อ” ระยะเวลาเรียนรู้ ๓ ชั่วโมง	๑๒๐	๑๘๐
๖.	หลักสูตรการเรียนรู้ “พอดีพอเพียง” ระยะเวลาเรียนรู้ ๓ ชั่วโมง	๑๕๐	๒๐๐
๗.	หลักสูตรการเรียนรู้ “ตามรอยพ่อ เกษตรเศรษฐกิจพอเพียง” ระยะเวลาเรียนรู้ ๕ ชั่วโมง	๒๐๐	๒๕๐
๘.	หลักสูตรการเรียนรู้ “ลดเวลาเรียน เพิ่มเวลารู้” ระยะเวลาเรียนรู้ ๕ ชั่วโมง	๒๕๐	-
๙.	หลักสูตรการเรียนรู้ “รู้ก่อนทำ ตามรอยพ่อ” ระยะเวลาเรียนรู้ ๕ ชั่วโมง	-	๓๐๐
๑๐.	หลักสูตรอบรม/ค่ายการเรียนรู้ “วิถีพอเพียง” ระยะเวลาเรียนรู้ ๒ วัน ๑ คืน		
	- ห้องพักปรับอากาศนอนรวม	๑,๔๐๐	๑,๘๐๐
	- ห้องพักปรับอากาศนอน ๒ คน	๑,๖๐๐	๒,๐๐๐
๑๑.	หลักสูตรอบรม/ค่ายการเรียนรู้ “ต้นกล้าพอเพียง” ระยะเวลาเรียนรู้ ๓ วัน ๒ คืน		
	- ห้องพักปรับอากาศนอนรวม	๑,๘๐๐	๒,๒๐๐
	- ห้องพักปรับอากาศนอน ๒ คน	๒,๐๐๐	๒,๕๐๐
๑๒.	หลักสูตรเกษตรเคลื่อนที่ “เกษตรพอเพียง” ระยะเวลาเรียนรู้ ๒ ชั่วโมง	๑๐๐	๑๕๐
๑๓.	หลักสูตรเกษตรเคลื่อนที่ “เกษตรพึ่งตนเอง” ระยะเวลาเรียนรู้ ๒ ชั่วโมง	๒๐๐	๒๕๐
๑๔.	หลักสูตร “Online ตามรอยพ่อ” ระยะเวลาเรียนรู้ ๑ ชั่วโมง	-	-
๑๕.	หลักสูตร “Online เกษตรลงมือทำ” ระยะเวลาเรียนรู้ ๑ ชั่วโมง	-	-
๑๖.	หลักสูตรการเรียนรู้ “English Program set ๑”		
	- ออนไลน์ (English Program set ๑ online) ระยะเวลาเรียนรู้ ๑ ชั่วโมง	-	-
	- พื้นที่ พกฉ. (English Program set ๑) ระยะเวลาเรียนรู้ ๒ ชั่วโมง	๖๐	๘๐

ลำดับ	หลักสูตรการเรียนรู้	ค่าลงทะเบียน/บาท	
		นักเรียน/ นักศึกษา	ผู้ใหญ่/ ประชาชน
๑๗.	หลักสูตรการเรียนรู้ “English Program set ๒”		
	- ออนไลน์ (English Program set ๒ online) ระยะเวลาเรียนรู้ ๑ ชั่วโมง	-	-
	- พื้นที่ พกฉ. (English Program set ๒) ระยะเวลาเรียนรู้ ๒ ชั่วโมง	๑๐๐	๑๐๐

๔. การให้บริการนำชมรูปแบบปกติ walk in

๔.๑ เจ้าหน้าที่ดูแลและให้บริการตามจุดต่างๆ ในอาคาร ๓ อาคาร ๔ อาคาร ๕ อาคาร ๖ อาคาร ๗ และพิพิธภัณฑ์กษัตริย์เกษตร อาคารละ ๑ คน

๔.๒ กรณีประสงค์ให้นำชมเป็นหมู่คณะฯ ละไม่เกิน ๔๐ คน เจ้าหน้าที่ปฏิบัติการนำชมประจำอาคาร จะเก็บบัตรเข้าชมพิพิธภัณฑ์ ณ ประตูทางเข้าอาคาร ๓ อาคาร ๔ อาคาร ๕ อาคาร ๖ อาคาร ๗ และพิพิธภัณฑ์กษัตริย์เกษตร

๔.๓ เปิดบริการฉายภาพยนตร์แอนิเมชัน ๓ มิติ ในโรงภาพยนตร์กษัตริย์เกษตร

ภาพยนตร์แอนิเมชัน ๓ มิติ ในโรงภาพยนตร์กษัตริย์เกษตร (พิพิธภัณฑ์ในหลวงรักเรา) เปิดฉายภาพยนตร์วันอังคาร – วันศุกร์ จำนวน ๔ รอบ/วัน ได้แก่ เวลา ๑๐.๓๐ น. ๑๑.๓๐ น. ๑๓.๓๐ น. และ ๑๔.๓๐ น. และวันเสาร์ – วันอาทิตย์ จำนวน ๕ รอบ/วัน ได้แก่ เวลา ๑๐.๓๐ น. ๑๑.๓๐ น. ๑๓.๓๐ น. ๑๔.๓๐ น. และ ๑๕.๓๐ น. (สำหรับการเข้าชมเป็นหมู่คณะและหลักสูตรการเรียนรู้ทาง พกฉ. จัดรอบเข้าชมให้ตามกระบวนการของหลักสูตร)

๔.๔ กรณีเข้าชมเป็นหมู่คณะและแจ้งล่วงหน้าสามารถเพิ่มรอบพิเศษได้แล้วแต่กรณี

๕. การให้บริการนำชมรูปแบบหมู่คณะ (Group visit) ขั้นตอนการให้บริการแก่ผู้เข้าชมและเรียนรู้ แบ่งออกเป็น ๔ กรณี ตามวัตถุประสงค์ผู้มาเข้าชม

๕.๑ กรณีที่ ๑ ผู้เข้าชมทั่วไปไม่ได้แจ้งล่วงหน้า (Walk in)

- ๑) ผู้เข้าชมซื้อบัตรเข้าชมพิพิธภัณฑ์ฯ ณ เคาน์เตอร์ประชาสัมพันธ์ อาคารเฉลิมพระเกียรติฯ ๑
- ๒) เจ้าหน้าที่ พกฉ. (เคาน์เตอร์ประชาสัมพันธ์) ให้การต้อนรับ/แนะนำสถานที่ เส้นทางชม ข้อมูลรายละเอียดเบื้องต้นของนิทรรศการพิพิธภัณฑ์ในอาคาร
- ๓) เชิญเข้าชมอาคารนิทรรศการจัดแสดงที่ทาง พกฉ. จัดไว้
- ๔) เจ้าหน้าที่ประจำอาคารนิทรรศการแจกแบบสอบถามประเมินความพึงพอใจ พร้อมเก็บแบบสอบถาม

ขั้นตอนการให้บริการ

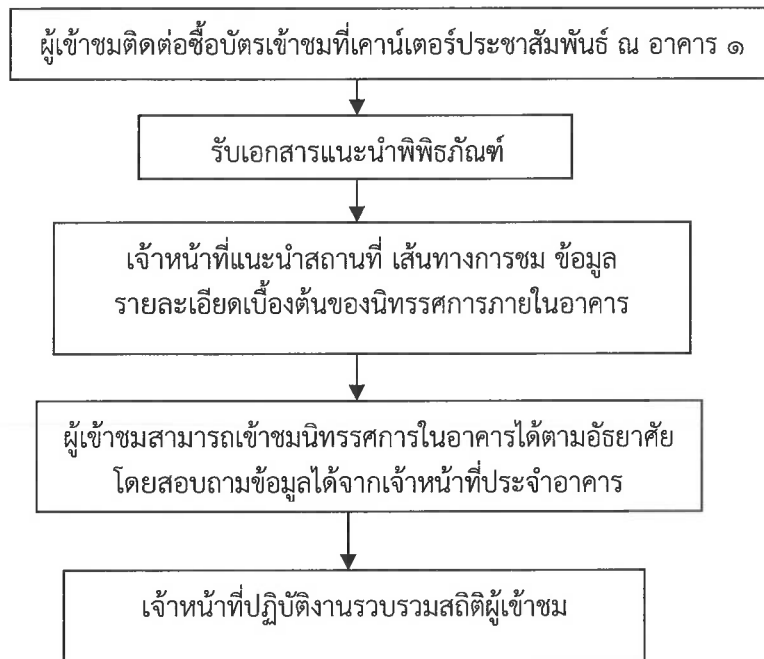

๕.๒ กรณีที่ ๒ ผู้เข้าชมเป็นหมู่คณะ จะแยกเป็น ๒ กรณี ดังนี้

๑) คณะเข้าชม กรณีประสานงานและแจ้งเข้าชมล่วงหน้าอย่างน้อย ๓ วัน

ก. ขั้นตอนการขอเข้าชม

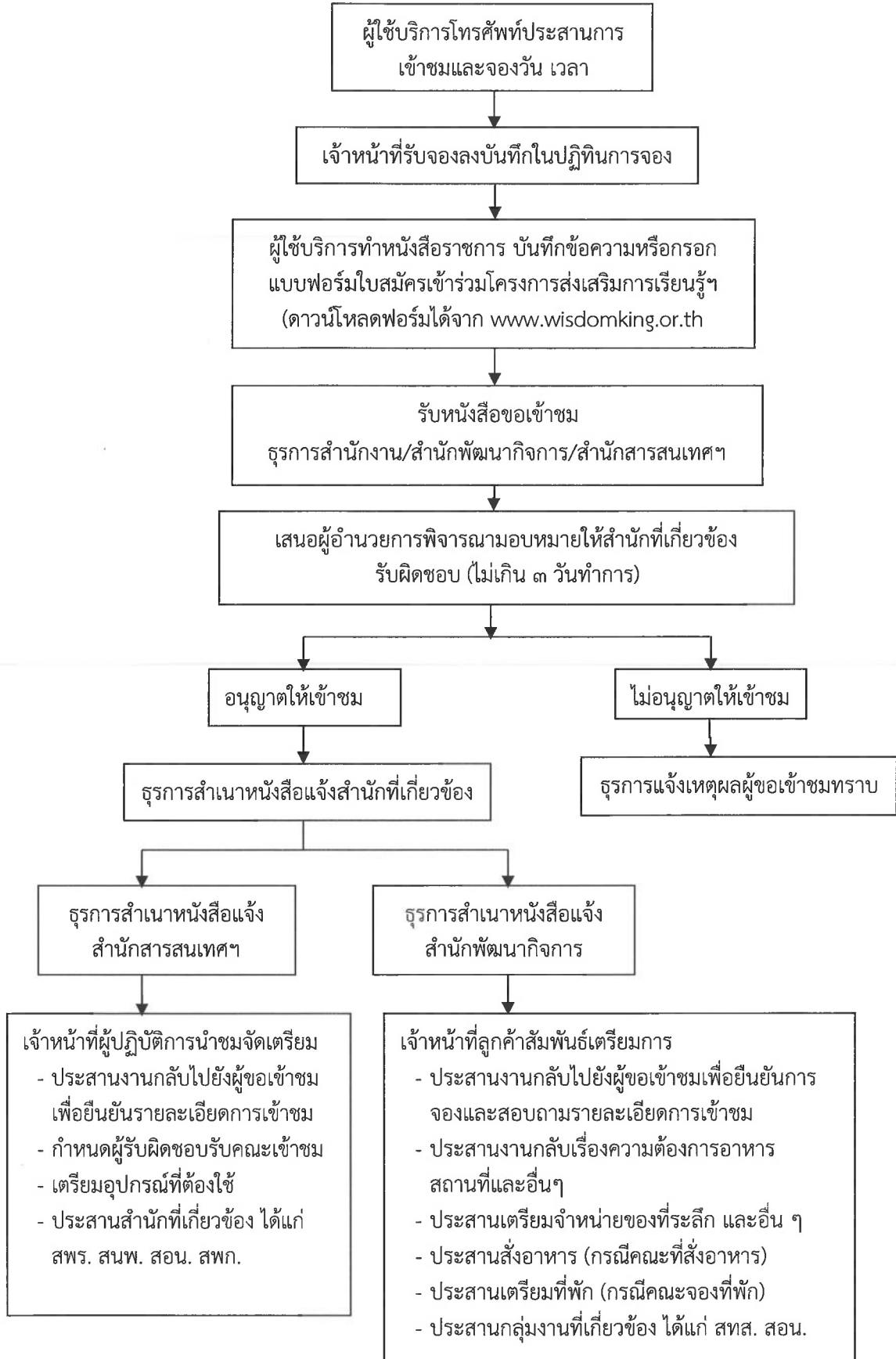

ข. ขั้นตอนการให้บริการ (ลักษณะหมู่คณะที่ประสานงานไว้ล่วงหน้า)

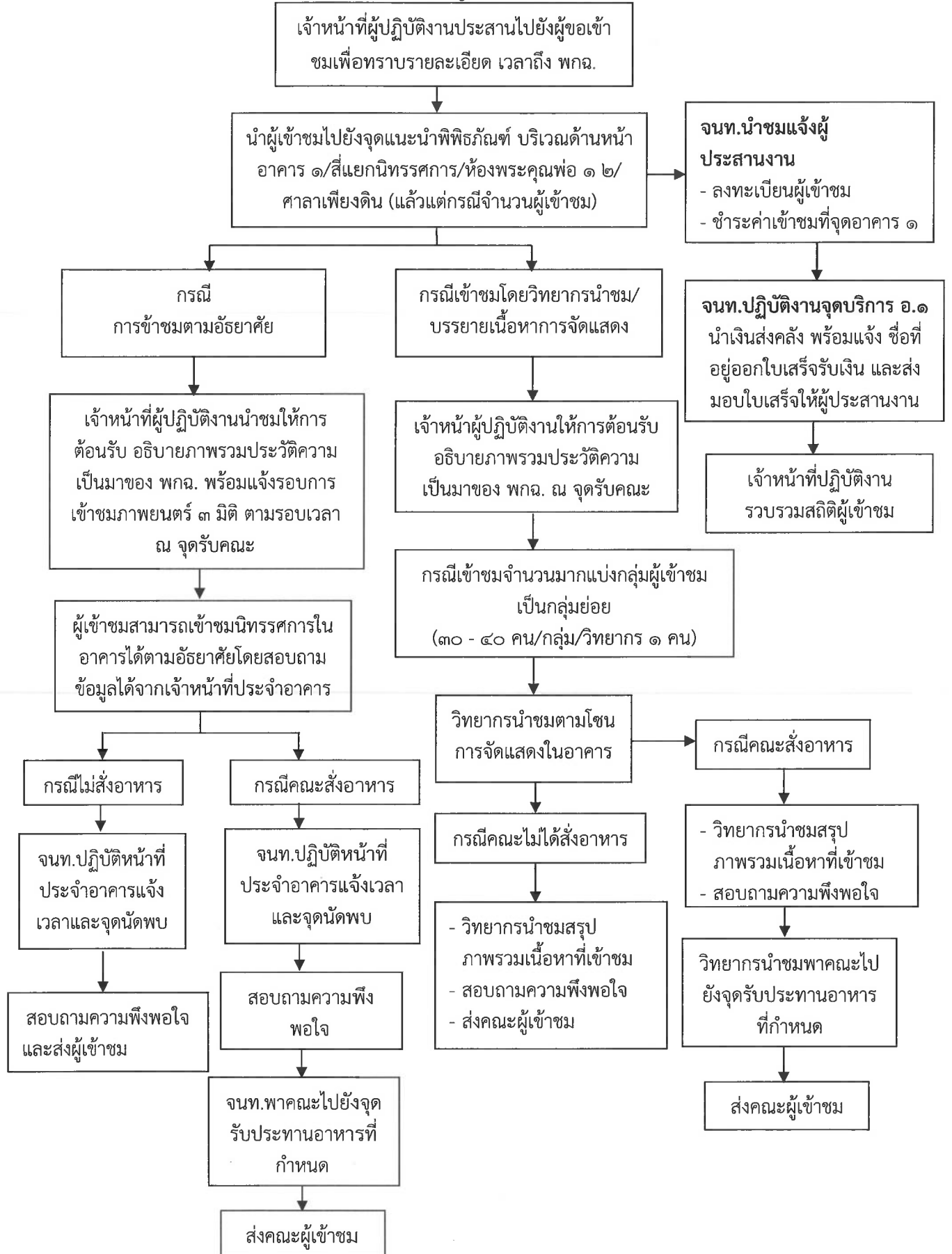

๒) คณะเข้าชม กรณีไม่ได้ประสานงานล่วงหน้า

- ก. ตัวแทนคณะเข้าเยี่ยมชมลงชื่อในสมุดเข้าชมของพิพิธภัณฑ์ฯ (ณ เคาน์เตอร์ประชาสัมพันธ์ อาคารเฉลิมพระเกียรติฯ ๑ พร้อมชำระค่าบริการเข้าชมตามอัตราที่กำหนด)
- ข. เจ้าหน้าที่ พกฉ. (เคาน์เตอร์ประชาสัมพันธ์ อาคาร ๑) ให้การต้อนรับ/แนะนำเส้นทางการชมข้อมูลรายละเอียดเบื้องต้นของนิทรรศการภายในอาคารและภายนอกอาคาร
- ค. เชิญเข้าชมตามฐานการจัดแสดงที่ทาง พกฉ. จัดแสดงไว้
- ง. เจ้าหน้าที่ประจำอาคารนิทรรศการแจกแบบสอบถามประเมินความพึงพอใจพร้อมเก็บแบบสอบถาม

ขั้นตอนการให้บริการ

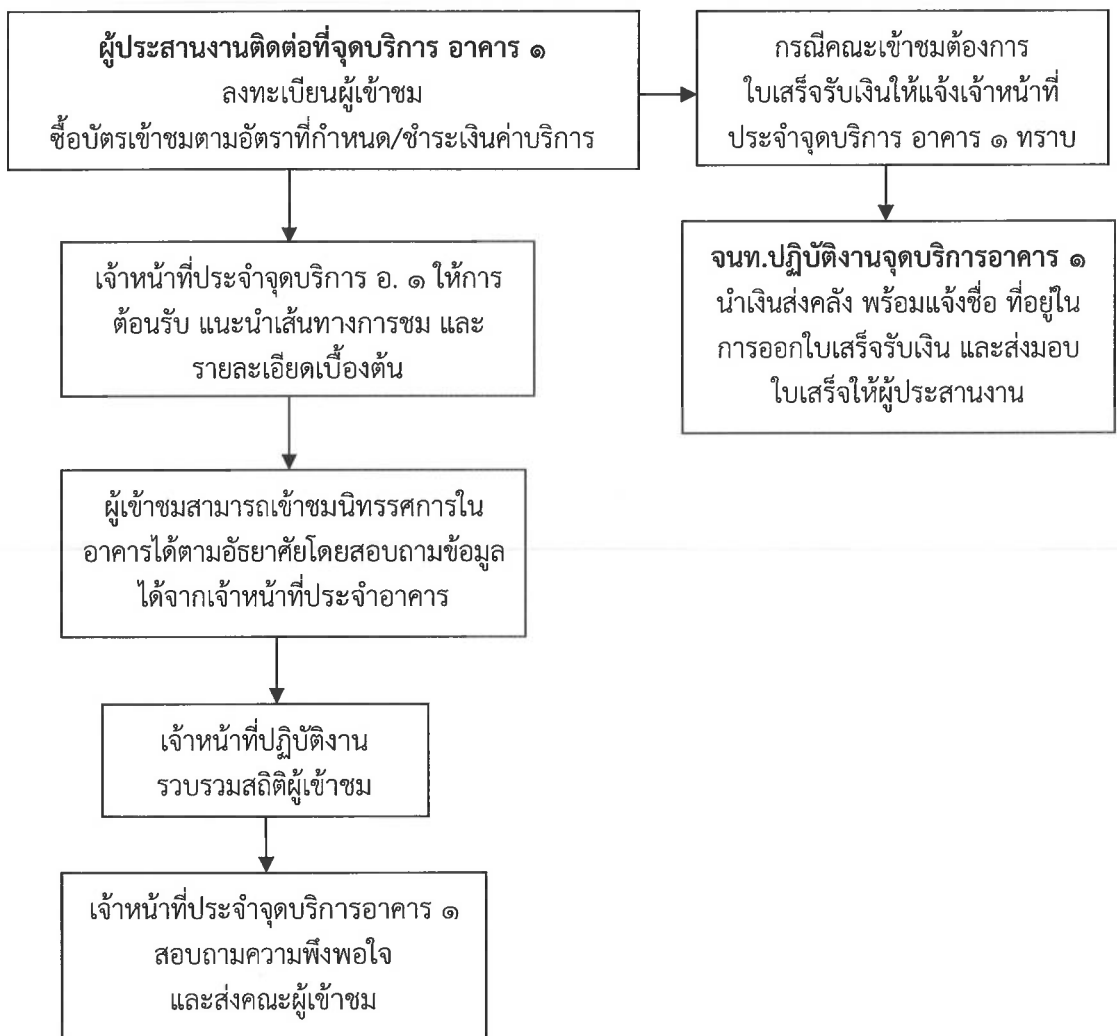

๕.๓ กรณีที่ ๓ เข้าร่วมกิจกรรมการเรียนรู้โครงการส่งเสริมการเรียนรู้เกษตรเศรษฐกิจพอเพียง

เป็นการจัดกระบวนการเรียนรู้โดยมุ่งเน้นผู้เรียนรู้เป็นสำคัญและการเรียนรู้ร่วมกับผู้อื่น มีวัตถุประสงค์เพื่อเผยแพร่พระเกียรติคุณและพระอัจฉริยภาพของพระบาทสมเด็จพระเจ้าอยู่หัว รัชกาลที่ ๙ ด้านการเกษตร ส่งเสริมให้เกิดความรู้ความเข้าใจในหลักปรัชญาเศรษฐกิจพอเพียงและสนับสนุนการเรียนการสอนแก่สถาบันการศึกษา หน่วยงานภาครัฐ ภาคเอกชน ผ่านกิจกรรมการเรียนรู้และการลงมือฝึกปฏิบัติ

ขั้นตอนการให้บริการ

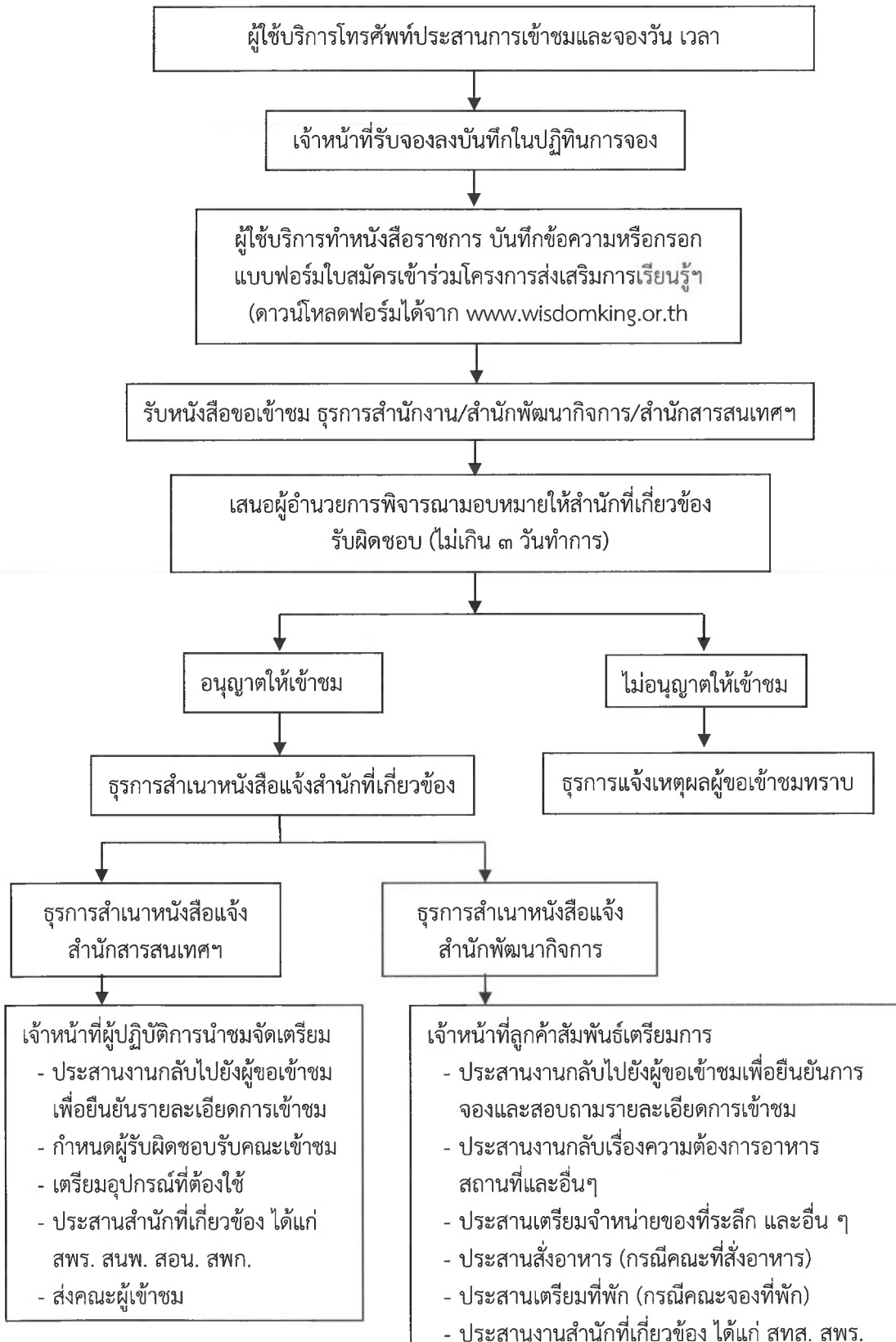

๕.๔ กรณีที่ ๔ สื่อมวลชน/สถาบันการศึกษา

๑) ขั้นตอนขออนุญาตเข้าถ่ายทำภาพนิ่งหรือภาพเคลื่อนไหว/สัมภาษณ์

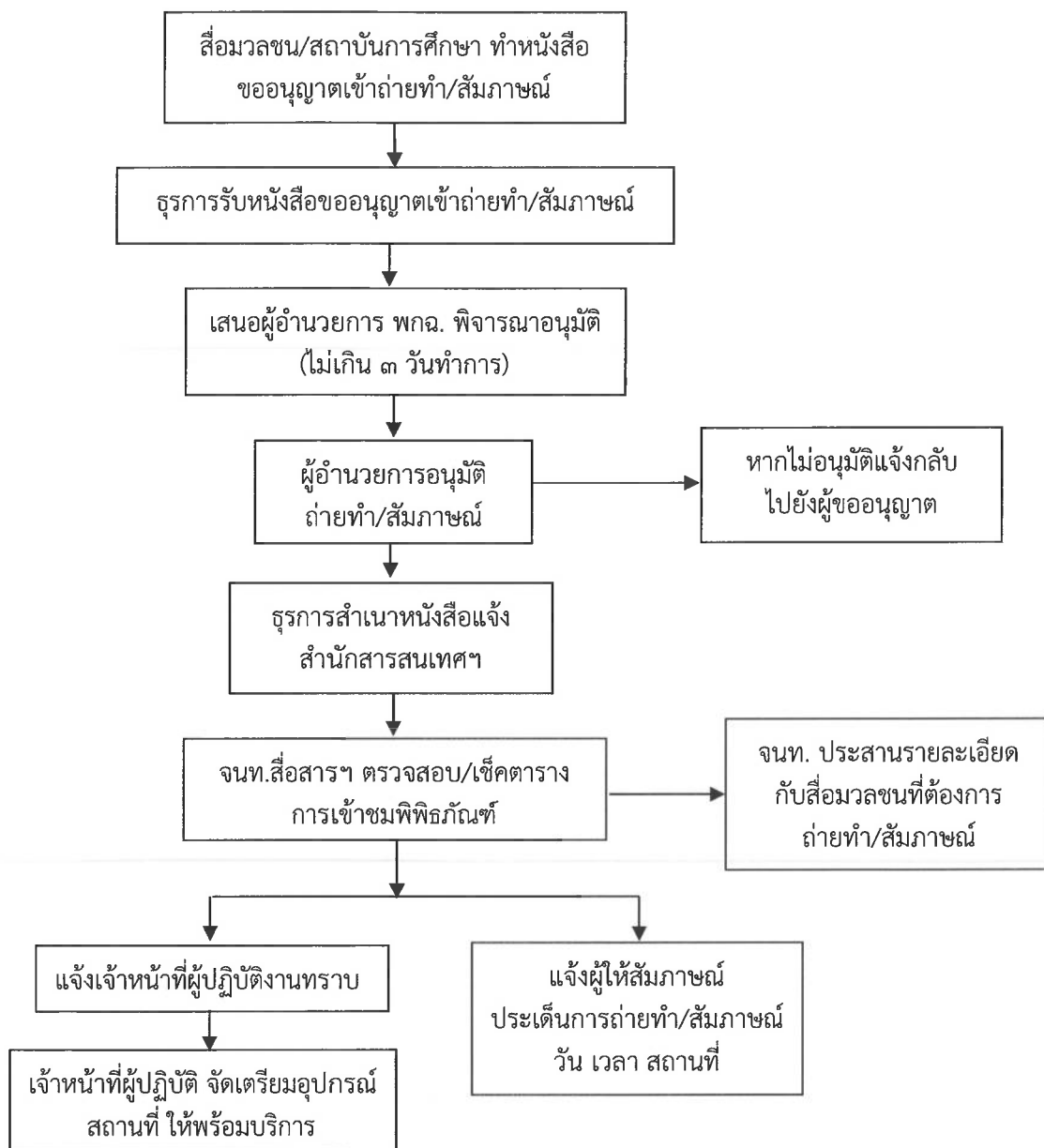

๒) ขั้นตอนการให้บริการต่อสื่อมวลชน/สถาบันการศึกษา

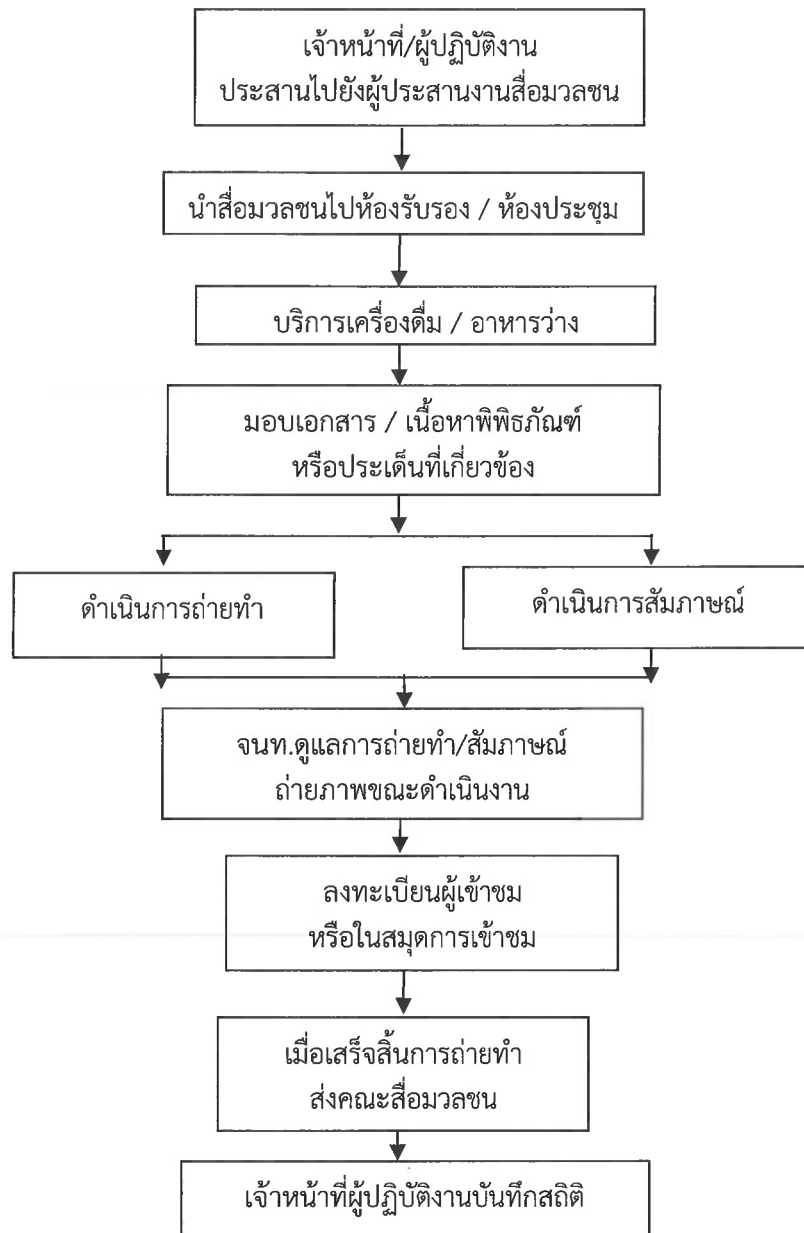

๖. การให้บริการสำหรับรูปแบบออนไลน์ (Online)

พิพิธภัณฑ์การเกษตรเฉลิมพระเกียรติฯ ให้บริการเข้าชมรูปแบบออนไลน์ (Online) ดังนี้

๖.๑ การให้บริการเข้าชมผ่านโครงการส่งเสริมการเรียนรู้เกษตรเศรษฐกิจพอเพียง online สำหรับหมู่คณะ ประกอบด้วย ๒ หลักสูตรการเรียนรู้ คือ หลักสูตร “Online ตามรอยพ่อ” (ระยะเวลาเรียนรู้ ๑ ชั่วโมง) และหลักสูตร “Online เกษตรลงมือทำ” (ระยะเวลาเรียนรู้ ๑ ชั่วโมง) จำนวน ๔ รอบ/วัน ได้แก่ เวลา ๐๙.๓๐ – ๑๐.๓๐ น. เวลา ๑๑.๐๐ – ๑๒.๐๐ น. เวลา ๑๓.๓๐ – ๑๔.๓๐ น. และเวลา ๑๕.๐๐ – ๑๖.๐๐ น. โดยไม่เสียค่าใช้จ่าย (ยกเว้นการสั่งซื้ออุปกรณ์การฝึกปฏิบัติจากพิพิธภัณฑ์การเกษตรฯ)

๖.๒ การให้บริการเข้าชมผ่านกิจกรรมส่งเสริมการเรียนรู้หลักสูตรภาษาอังกฤษ “English Program” สำหรับหมู่คณะ ประกอบด้วย ๒ หลักสูตรการเรียนรู้ คือ หลักสูตร “English Program set ๑ Online” (ระยะเวลาเรียนรู้ ๑ ชั่วโมง) และหลักสูตร “English Program set ๒ Online” (ระยะเวลาเรียนรู้ ๑ ชั่วโมง) จำนวน ๔ รอบ/วัน ได้แก่ เวลา ๐๙.๓๐ – ๑๐.๓๐ น. เวลา ๑๑.๐๐ – ๑๒.๐๐ น. เวลา ๑๓.๓๐ – ๑๔.๓๐ น. และเวลา ๑๕.๐๐ – ๑๖.๐๐ น. โดยไม่เสียค่าใช้จ่าย (ยกเว้นการสั่งซื้ออุปกรณ์การฝึกปฏิบัติจากพิพิธภัณฑ์การเกษตรฯ)

๖.๓ การให้บริการเข้าชมผ่านโครงการห้องเที่ยวสุขสันต์ ที่พิพิธภัณฑ์การเกษตรฯ ออนไลน์ สำหรับกลุ่มครอบครัว ประชาชนทั่วไป นักเรียน นักศึกษา ดำเนินการจัดกิจกรรมทุกวันศุกร์และวันอาทิตย์ จำนวน ๑ รอบ/วัน เวลา ๑๑.๐๐ – ๑๒.๐๐ น.

๖.๔ การให้บริการเข้าชมผ่านการนำชมพิพิธภัณฑ์เสมือนจริง (Virtual Museum) สำหรับเข้าชมรูปแบบประชาชนทั่วไป (walk in) และหมู่คณะ (Group visit) สำหรับนักเรียน นักศึกษา ประชาชนทั่วไป และสถาบันการศึกษา ดำเนินการจัดกิจกรรมทุกวันพุธและวันเสาร์ จำนวน ๒ รอบ/วัน เวลา ๑๑.๐๐ – ๑๒.๐๐ น. และเวลา ๑๔.๐๐ – ๑๕.๐๐ น.

ขั้นตอนการให้บริการเข้าชมผ่านโครงการส่งเสริมการเรียนรู้เกษตรเศรษฐกิจพอเพียง online
และกิจกรรมส่งเสริมการเรียนรู้หลักสูตรภาษาอังกฤษ “English Program”

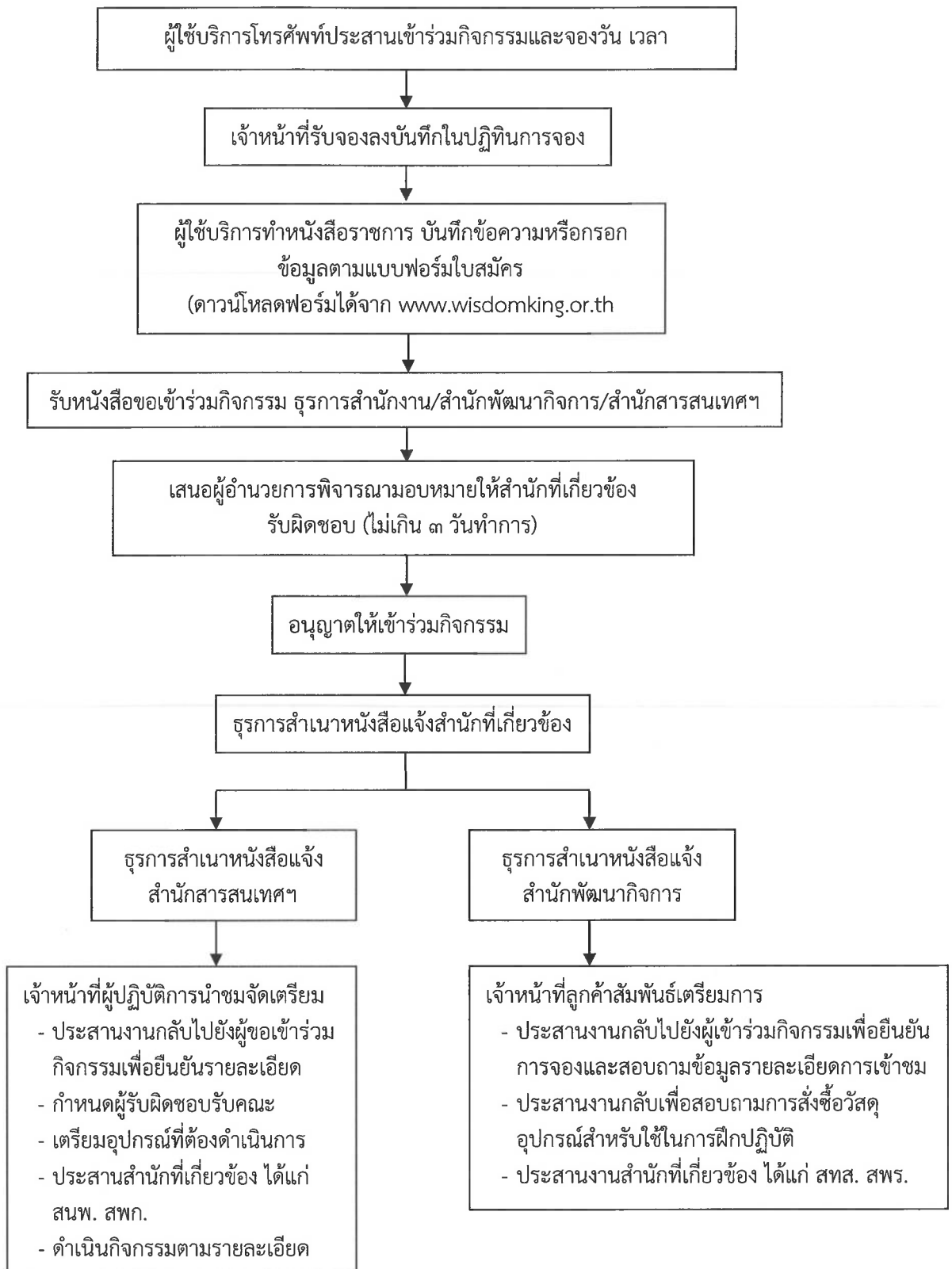

ขั้นตอนการให้บริการเข้าชมผ่านการนำชมพิพิธภัณฑ์เสมือนจริง (Virtual Museum)
สำหรับเข้าชมรูปแบบหมู่คณะ (Group visit)

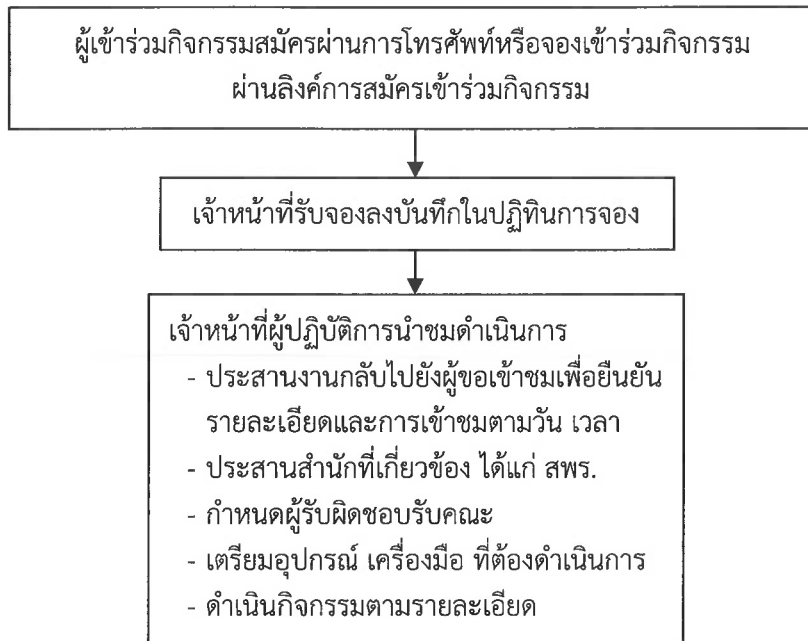

ขั้นตอนการให้บริการเข้าชมผ่านโครงการท่องเที่ยวสุขสันต์ ที่พิพิธภัณฑ์เกษตรฯ ออนไลน์
และการนำชมพิพิธภัณฑ์เสมือนจริง (Virtual Museum)
สำหรับเข้าชมรูปแบบประชาชนทั่วไป (walk in)

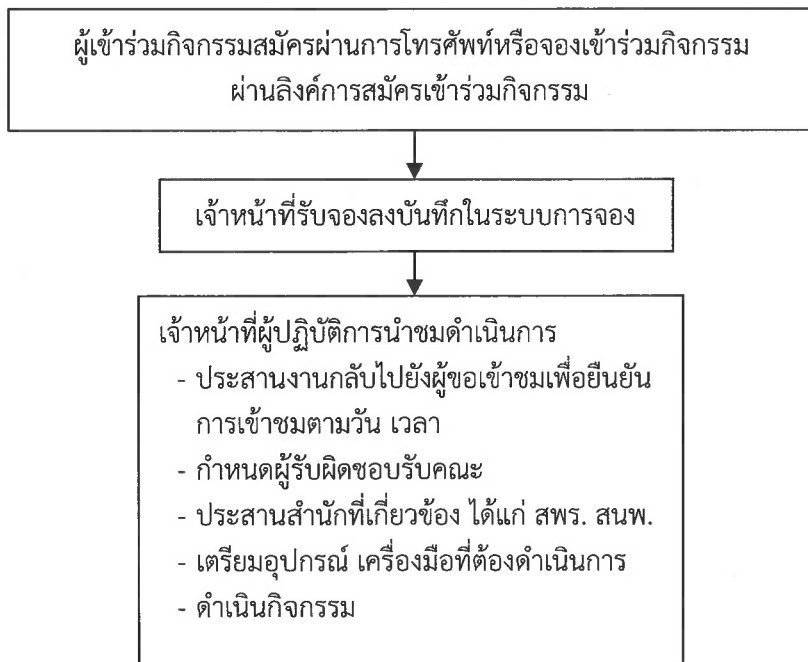

๗. การเปิดให้บริการเข้าชมพิพิธภัณฑ์ภายในอาคารและพิพิธภัณฑ์กลางแจ้ง ประจำปีงบประมาณ ๒๕๖๕

พิพิธภัณฑ์	นิทรรศการ	หมายเหตุ
พิพิธภัณฑ์ในหลวงรักเรา (อาคารเฉลิมพระเกียรติฯ ๕) พร้อมฉาย ภาพยนตร์แอนิเมชัน ๓ มิติ	อาคาร ๕ ชั้นที่ ๑ ๑. พระราชพิธีในวิถีเกษตร ๒. กษัตริย์ เกษตร ๓. หลักการทรงงาน ๔. ตามรอยพ่อ ๕. วิถีเกษตรของพ่อ ๖. นวัตกรรมของพ่อ ๗. ภูมิพลังแผ่นดิน ๘. สมองพระราชปณิธาน อาคาร ๕ ชั้นที่ ๒ ๑. วิถีเกษตรลุ่มน้ำ ๒. ตลาดเก่าชาวเกษตร ๓. เกษตรถิ่นไทย ๔. นวัตกรรมเกษตรเศรษฐกิจพอเพียง ๕. เกษตรไทย เกษตรโลก ๖. เกษตรอนาคต ๗. มหัศจรรย์ท้องทุ่ง ๘. น้อมนำคำพ่อสอน	เปิดบริการให้เข้า ชมทุกโซน นิทรรศการ
	ภาพยนตร์แอนิเมชัน ๓ มิติ ๑. เรื่องของพ่อในบ้านของเรา ๒. เรื่องแผ่นดินของเรา ๓. เรื่องทรัพย์ดิน สินน้ำ ๔. เรื่องไร่รากับทานตะวันผู้ยโส ๕. เรื่องเมล็ดสุดท้าย ๖. เรื่องคิดถึงมีลิ้มเลื่อน ๗. เรื่องความตึงามสีบทอดได้ ๘. เรื่องอัจฉริยะนวัตกรรม ๙. เรื่องแก่งดินเปลี่ยนดินให้เป็นทอง	
พิพิธภัณฑ์มหัศจรรย์พันธุกรรม (อาคารเฉลิมพระเกียรติฯ ๓)	๑. แร่งบันดาลใจ...เจ้าฟ้านักอนุรักษ์ ๒. พันธุกรรมสร้างชีวิต ๓. พันธุกรรมตามนิเวศ ๔. อนุรักษ์พันธุกรรม...ทำได้	ปิดบริการให้เข้าชม เนื่องจากอยู่ ระหว่างการ ปรับปรุงซ่อมแซม เปลี่ยนหลังคา อาคารนิทรรศการ

พิพิธภัณฑ์	นิทรรศการ	หมายเหตุ
พิพิธภัณฑ์ป่าดงพงไพร (อาคารเฉลิมพระเกียรติฯ ๔)	๑. สมุดเล่มแห่งธรรมชาติ สมุดเล่มแห่งชีวิต ๒. เสียงแห่งธรรมชาติ (ป่ากลางวัน-ป่ากลางคืน) ๓. น้อมนำพระราชดำรัสเพื่อธรรมชาติและสิ่งแวดล้อม ๔. คืนกลับสู่วิถีธรรมชาติ	ปิดบริการให้เข้าชม เนื่องจากอยู่ ระหว่างการ ปรับปรุงซ่อมแซม เปลี่ยนหลังคา อาคารนิทรรศการ
พิพิธภัณฑ์วิถีน้ำ (อาคารเฉลิมพระเกียรติฯ ๖)	๑. “น้ำ” แม่ผู้ให้ชีวิต ๒. โรงภาพยนตร์ ๔ มิติ “วิถีแห่งน้ำ” ๓. แม่น้ำ สายเลือดที่หล่อเลี้ยงชีวิต ๔. รอยดำเนินทรงเดินไปในแดนชล	ปิดบริการให้เข้าชม เนื่องจากอยู่ ระหว่างการ ปรับปรุงซ่อมแซม เปลี่ยนหลังคา อาคารนิทรรศการ
พิพิธภัณฑ์ดินดล (อาคารเฉลิมพระเกียรติฯ ๗)	๑. ชีวิตในดิน ๒. โรงภาพยนตร์ ๔ มิติ “ดินมีชีวิต” ๓. คืนชีวิตให้ผืนดิน ๔. นักวิทยาศาสตร์ดินเพื่อมนุษยธรรม	ปิดบริการให้เข้าชม เนื่องจากอยู่ ระหว่างการ ปรับปรุงซ่อมแซม เปลี่ยนหลังคา อาคารนิทรรศการ
พิพิธภัณฑ์กษัตริย์เกษตร	๑. ห้องภูมิปัญญาเกษตร ๒. ห้องสื่ออินเตอร์แอกทีฟ ๓. นิทรรศการ ๗๐ ปี กษัตริย์เกษตร	เปิดบริการให้เข้า ชมทุกห้อง นิทรรศการ
พิพิธภัณฑ์กลางแจ้ง เส้นทางนวัตกรรมเกษตรเศรษฐกิจพอเพียง	๑. เกษตรพอเพียงเมือง ๒. ๑ ไร่พอเพียง ๓. บ้านนวัตกรรมพลังงาน ๔. บ้านดิน บ้านฟาง ๕. วิถีเกษตรพอเพียง ๔ ภาค ๖. นาโยนกกล้า	เปิดบริการให้เข้า ชมทุกฐานการจัด แสดง
พิพิธภัณฑ์กลางแจ้ง เส้นทางเกษตรตามรอยพ่อ	๑. ผักคุณภาพในโรงเรือน ๒. การขยายพันธุ์พืช ๓. ระเบียบสวน ๔. เกษตรทฤษฎีใหม่ประยุกต์ ๑ ไร่ มั่งคั่ง ยั่งยืน ๕. ต้นไม้แห่งการเรียนรู้	เปิดบริการให้เข้า ชมทุกฐานการจัด แสดง

๘. การติดต่อประสานงานการเข้าชมพิพิธภัณฑ์การเกษตรฯ

๘.๑ วิธีที่ ๑ : ติดต่อทางโทรศัพท์

๑. ประสานงานทางโทรศัพท์ที่หมายเลข ๐๒-๕๒๙-๒๒๑๒-๑๓ (สำนักพัฒนากิจการ) ๐๘๗-๓๕๙-๗๑๗๑ , ๐๙๔-๖๔๙-๒๓๓๓ (สำนักสารสนเทศและการสื่อสาร) เพื่อสอบถามรายละเอียดข้อมูลเบื้องต้นการเข้าชมและค่าใช้จ่ายในการดำเนินกิจกรรม

๒. หน่วยงาน/ผู้ขอเข้าชม ส่งหนังสือขอเข้าชมพิพิธภัณฑ์ฯ ผ่านช่องทางโทรสารที่หมายเลข ๐๒-๕๒๙-๒๒๑๔ หรือไปรษณีย์อิเล็กทรอนิกส์ E-Mail : information@wisdomking.or.th หรือส่งจดหมายทางไปรษณีย์ไปที่ สำนักงานพิพิธภัณฑ์เกษตรเฉลิมพระเกียรติฯ หมู่ ๑๓ ถ.พหลโยธิน ต.คลองหนึ่ง อ.คลองหลวง จ.ปทุมธานี ๑๒๑๒๐ โดยระบุข้อความ ดังนี้

- รายละเอียดขอเข้าเยี่ยมชม ชื่อหน่วยงาน วัน – เดือน - ปี ที่เข้าชม เวลาที่เข้าชม จำนวนผู้เข้าชม ช่วงระดับชั้น-อายุ เพศ หลักสูตรและกิจกรรมที่เลือกเรียนรู้ สิ่งอาหารกลางวัน/อาหารว่าง หรือไม่ ชื่อผู้ประสานงาน และเบอร์โทรศัพท์ติดต่อ

- ขอความอนุเคราะห์วิทยากร สถานที่ทำกิจกรรม และสถานที่รับประทานอาหาร

๓. เจ้าหน้าที่ประสานงานกลับเพื่อยืนยันการขอเข้าชม พร้อมลงตารางตามวัน เวลา รายละเอียดเข้าเยี่ยมชม

๘.๒ วิธีที่ ๒ : ติดต่อโดยตรง

๑. เจ้าหน้าที่ พกฉ. ให้รายละเอียดข้อมูลเบื้องต้น ค่าใช้จ่ายในการเข้าร่วมกิจกรรม/พาชม สถานที่ในการดำเนินกิจกรรม พร้อมลงตารางการจองเข้าชมตามวัน เวลา และรายละเอียดการเข้าชม

๒. ส่งหนังสือขอเข้าชมพิพิธภัณฑ์/ใบสมัครเข้าร่วมโครงการส่งเสริมการเรียนรู้ฯ

๓. ประสานงาน/ยืนยันการเข้าชม

ตัวอย่างแบบฟอร์มใบสมัครเข้าร่วมโครงการ “โครงการส่งเสริมการเรียนรู้เกษตรกรเศรษฐกิจพอเพียง”



ใบสมัครเข้าร่วมโครงการส่งเสริมการเรียนรู้เกษตรกรเศรษฐกิจพอเพียง
สำนักงานพิพิธภัณฑ์เกษตรเฉลิมพระเกียรติพระบาทสมเด็จพระเจ้าอยู่หัว (องค์การมหาชน)

1. ชื่อ(หน่วยงาน/สถาบันการศึกษา).....
ที่อยู่ เลขที่.....หมู่ที่.....ซอย.....ถนน.....ตำบล/แขวง.....
อำเภอ/เขต.....จังหวัด.....ไปรษณีย์.....
โทร.....โทรสาร.....E-mail.....

2. หลักสูตรที่เลือกเรียนรู้

<input type="checkbox"/> 1. หลักสูตร “ตามรอยพ่อ”	<input type="checkbox"/> 2. หลักสูตร “เกษตรสร้างสรรค์”
<input type="checkbox"/> 3. หลักสูตร “วิถีเกษตรของพ่อ”	<input type="checkbox"/> 4. หลักสูตร “สืบทอดพระราชปณิธาน กษัตริย์เกษตร”
<input type="checkbox"/> 5. หลักสูตร “นวัตกรรมของพ่อ”	<input type="checkbox"/> 6. หลักสูตร “พอดีพอเพียง”
<input type="checkbox"/> 7. หลักสูตร “ตามรอยพ่อ กษัตริย์เกษตรเศรษฐกิจพอเพียง”	<input type="checkbox"/> 8. หลักสูตร “ลดเวลาเรียน เพิ่มเวลารู้”
<input type="checkbox"/> 9. หลักสูตร “รู้ก่อนทำ ตามรอยพ่อ”	<input type="checkbox"/> 10. หลักสูตรอบรม/ค่ายการเรียนรู้ “วิถีพอเพียง” ระยะเวลาเรียนรู้ 2 วัน 1 คืน
<input type="checkbox"/> 11. หลักสูตรอบรม/ค่ายการเรียนรู้ “ต้นกล้าพอเพียง” ระยะเวลาเรียนรู้ 3 วัน 2 คืน	<input type="checkbox"/> 12. หลักสูตรเกษตรเคลื่อนที่ “เกษตรพอเพียง”
<input type="checkbox"/> 13. หลักสูตรเกษตรเคลื่อนที่ “เกษตรพึ่งตนเอง”	

3. วันเวลาที่เข้าร่วมโครงการ.....เวลา.....

4. ประเภทผู้เข้าร่วม

- นักเรียน ระดับอายุ ตั้งแต่.....จำนวน.....คน ค่าลงทะเบียนคนละ.....บาท
 นักศึกษา ระดับอายุ ตั้งแต่.....จำนวน.....คน ค่าลงทะเบียนคนละ.....บาท
 ครู/อาจารย์ ระดับอายุ ตั้งแต่.....จำนวน.....คน ค่าลงทะเบียนคนละ.....บาท
 อื่นๆ..... ระดับอายุ ตั้งแต่.....จำนวน.....คน ค่าลงทะเบียนคนละ.....บาท

เพศ ชาย จำนวน คน หญิง จำนวน คน

5. ค่าลงทะเบียน ทั้งหมด.....บาท

6. ค่าอาหาร ชุดละ 35 บาท ชุดละ 50 บาท จำนวน.....คน รวมเป็นเงิน.....บาท

บุฟเฟต์ ชุดละ.....บาท จำนวน.....คน รวมเป็นเงิน.....บาท

7. ค่าอาหารว่าง ชุดละ.....บาท จำนวน.....คน รวมเป็นเงิน.....บาท

8. กรุณาแนบรายละเอียดหลักสูตร และรายการอาหารที่ท่านเลือก

9. ชื่อผู้ประสานงาน.....ตำแหน่ง.....

โทร.....E-mail.....

(.....)

ตำแหน่ง.....

ผู้สมัคร

กรุณาส่งใบสมัคร ก่อน 7 วัน เพื่อยืนยันการเข้าร่วมโครงการ

ที่อยู่ สำนักงานพิพิธภัณฑ์เกษตรเฉลิมพระเกียรติพระบาทสมเด็จพระเจ้าอยู่หัว (องค์การมหาชน)

หมู่ 13 ถนนพหลโยธิน ตำบลคลองหนึ่ง อำเภอคลองหลวง จังหวัดปทุมธานี 12120

โทรศัพท์ 02-529-2212-13, 087-359-7171 , 094-649-2333 โทรสาร 02-520-3209 , 02-529-2214

E-mail : information@wisdomking.or.th website : www.wisdomking.or.th

ตัวอย่างแบบฟอร์มใบสมัครเข้าเรียนรู้ “โครงการส่งเสริมการเรียนรู้เกษตรกรเศรษฐกิจพอเพียง online”

ใบสมัคร

โครงการส่งเสริมการเรียนรู้หลักสูตรเกษตรเศรษฐกิจพอเพียง online
พิพิธภัณฑ์การเกษตรเฉลิมพระเกียรติพระบาทสมเด็จพระเจ้าอยู่หัว จังหวัดปทุมธานี

๑. ชื่อ (หน่วยงาน/สถาบันการศึกษา).....(ตัวบรรจง)

ที่อยู่.....หมู่ที่.....ซอย.....ถนน.....ตำบล/แขวง.....

อำเภอ/เขต.....จังหวัด.....รหัสไปรษณีย์.....

เบอร์โทรศัพท์.....E-mail.....

๒. วันที่เข้าร่วมโครงการ.....

๓. เวลาที่เข้าร่วมโครงการ

๐๙.๓๐ - ๑๐.๓๐ น. ๑๓.๓๐ - ๑๔.๓๐ น.

๑๑.๐๐ - ๑๒.๐๐ น. ๑๕.๐๐ - ๑๖.๐๐ น.

๔. ประเภทผู้เข้าร่วม

นักเรียน ระดับอายุ ตั้งแต่.....จำนวน.....คน

นักศึกษา ระดับอายุ ตั้งแต่.....จำนวน.....คน

ครู/อาจารย์ ระดับอายุ ตั้งแต่.....จำนวน.....คน

อื่นๆ.....ระดับอายุ ตั้งแต่.....จำนวน.....คน

เพศ ชาย จำนวน.....คน หญิง จำนวน.....คน

๕. ชื่อผู้ประสานงาน.....ตำแหน่ง.....

เบอร์โทรศัพท์ (มือถือ)..... E-mail.....

๖. โครงการส่งเสริมการเรียนรู้หลักสูตรเกษตรเศรษฐกิจพอเพียง online มีให้เลือก ๒ หลักสูตร

หลักสูตรที่ ๑ “Online ตามรอยพ่อ” ระยะเวลาเรียนรู้ ๑ ชั่วโมง (ไม่เสียค่าใช้จ่าย)

- เรียนรู้นิทรรศการออนไลน์พิพิธภัณฑ์ภายในอาคาร

- เรียนรู้ภาพยนตร์แอนิเมชัน ๒ มิติ ๑ เรื่อง





หลักสูตรที่ ๒ “Online เกษตรลงมือทำ” ระยะเวลาเรียนรู้ ๑ ชั่วโมง

(ไม่เสียค่าใช้จ่าย/กรณีหน่วยงานสนใจสั่งซื้ออุปกรณ์ในการฝึกปฏิบัติ โปรดระบุจำนวนการสั่งซื้อ)

- เรียนรู้ภาพยนตร์แอนิเมชัน ๒ มิติ ๑ เรื่อง

- เรียนรู้ฝึกปฏิบัติการทำเกษตรเศรษฐกิจพอเพียง ๑ ฐานฝึกปฏิบัติ

โดยเลือกการฝึกปฏิบัติ ดังต่อไปนี้

กิจกรรม	หน่วยงานที่สนใจสั่งซื้ออุปกรณ์ (ราคา/ชุด)	จำนวนสั่งซื้อ
<p><input type="radio"/> สารพัดงอก (ไมโครกรีน)</p> <p>เลือกชนิดเมล็ดผัก</p> <ul style="list-style-type: none"> <input type="radio"/> เมล็ดผักบุ้ง <input type="radio"/> เมล็ดทานตะวัน 	<p>๗๕ บาท/ชุด (รวมค่าจัดส่ง)</p> <p>ประกอบด้วย (ตะกร้าขนาดเล็ก/ดินปลูก/เมล็ดพันธุ์)</p> 	<p>.....ชุด</p>
<p><input type="radio"/> การขยายพันธุ์พืช (ควบแน่น)</p>	<p>๖๕ บาท/ชุด (รวมค่าจัดส่ง)</p> <p>ประกอบด้วย (แก้วพลาสติก/ดินปลูก/กิ่งพันธุ์)</p> 	<p>.....ชุด</p>
<p><input type="radio"/> การเพาะกล้าผัก</p>	<p>๖๕ บาท/ชุด (รวมค่าจัดส่ง)</p> <p>ประกอบด้วย (หลุมเพาะกล้า ๙ หลุม/ดินปลูก/เมล็ดพันธุ์)</p> 	<p>.....ชุด</p>
<p><input type="radio"/> การเพาะเห็ดฟางในตะกร้า</p>	<p>๒๕๐ บาท/ชุด (รวมค่าจัดส่ง)</p> <p>ประกอบด้วย (ตะกร้า/เชื้อเห็ดฟาง/ฟาง/ถุงพลาสติกใส)</p> 	<p>.....ชุด</p>

<p>○ การปลูกผักคอนโด ข้างกระสอบ</p>	<p>๔๐๐ บาท/ชุด (รวมค่าจัดส่ง) ประกอบด้วย (กระสอบ/ดินปลูก/ท่อ PVC/ต้นกล้าผัก)</p> 	<p>.....ชุด</p>
---	---	-----------------

หมายเหตุ

๑. สมัครเข้าร่วมโครงการส่งเสริมการเรียนรู้หลักสูตรเกษตรเศรษฐกิจพอเพียง online ได้ตั้งแต่วันนี้ – ๓๐ กันยายน ๒๕๖๕
๒. กรณีเลือกหลักสูตรที่ ๒ “Online เกษตรลงมือทำ” และสั่งซื้ออุปกรณ์ในการฝึกปฏิบัติขอให้แจ้งและยืนยันการจองพร้อมชำระค่าใช้จ่ายล่วงหน้า อย่างน้อย ๑๕ วัน
๓. กิจกรรมสามารถเปลี่ยนแปลงได้ตามความเหมาะสม เพื่อให้เหมาะสมกับกลุ่มเป้าหมายที่เข้าร่วมเรียนรู้



กรุณาส่งใบสมัคร ก่อน ๗ วัน เพื่อยืนยันการเข้าร่วมโครงการ

ที่อยู่ สำนักงานพิพิธภัณฑสถานพระเกียรติพระบาทสมเด็จพระเจ้าอยู่หัว (องค์การมหาชน)

หมู่ ๑๓ ถนนพหลโยธิน ตำบลคลองหนึ่ง อำเภอคลองหลวง จังหวัดปทุมธานี ๑๒๑๒๐

โทรศัพท์ ๐๒-๕๒๙-๒๒๑๒ ๐๘๗-๓๕๙-๗๑๗๑ ๐๙๔-๖๔๙-๒๓๓๓ โทรสาร ๐๒-๕๒๙-๒๒๑๔

E-mail : Information@wisdomking.or.th website : www.wisdomking.or.th



สำหรับหมู่คณะ

ใบสมัครเข้าชมพิพิธภัณฑ์การเกษตรเฉลิมพระเกียรติพระบาทสมเด็จพระเจ้าอยู่หัว

1. ชื่อ(หน่วยงาน/สถาบันการศึกษา)
 ที่อยู่เลขที่.....หมู่ที่.....ซอย.....ถนน.....ตำบล/แขวง.....อำเภอ/เขต.....
 จังหวัด.....ไปรษณีย์.....โทร.....โทรสาร.....E-mail.....

2. เลือกรูปแบบการเข้าชมพิพิธภัณฑ์

เข้าชมเองตามอัธยาศัย วิทยากรบรรยาย โครงการส่งเสริมการเรียนรู้ ให้นำชมพิพิธภัณฑ์
 กลางแจ้ง

3. เลือกพิพิธภัณฑ์ในอาคารและพิพิธภัณฑ์กลางแจ้ง

พิพิธภัณฑ์ภายในอาคาร	ราคาบัตรเข้า		พิพิธภัณฑ์กลางแจ้ง (นั่งรถราง)	ราคาบัตร	
	เด็ก	ผู้ใหญ่		เด็ก	ผู้ใหญ่
<input type="checkbox"/> พิพิธภัณฑ์มหัศจรรย์พันธุกรรม	20	40	<input type="checkbox"/> เส้นทางนวัตกรรมเกษตรเศรษฐกิจพอเพียง	20	20
<input type="checkbox"/> พิพิธภัณฑ์ป่าดงพงไพร	20	40	<input type="checkbox"/> เส้นทางเกษตรตามรอยพ่อ	20	20
<input type="checkbox"/> พิพิธภัณฑ์ในหลวงรักเรา	30	50			
<input type="checkbox"/> พิพิธภัณฑ์ดินดล	30	50			
<input type="checkbox"/> พิพิธภัณฑ์กษัตริย์เกษตร	30	50			

4. วันเวลาที่เข้าชม.....เวลา.....

5. ประเภทผู้เข้าชม

นักเรียน/นักศึกษา ระดับอายุ ตั้งแต่.....จำนวน.....คน
 ครู/อาจารย์ ระดับอายุ ตั้งแต่.....จำนวน.....คน
 อื่นๆ..... ระดับอายุ ตั้งแต่.....จำนวน.....คน
 เพศ ชาย จำนวน.....คน หญิง จำนวน.....คน

6. บริการอาหาร อาหารว่างและเครื่องดื่ม

- ค่าอาหาร ชุดละ 35 บาท ชุดละ 50 บาท จำนวน.....คน รวมเป็นเงิน.....บาท
 บุฟเฟต์ ชุดละ.....บาท จำนวน.....คน รวมเป็นเงิน.....บาท
 - ค่าอาหารว่าง ชุดละ.....บาท จำนวน.....คน รวมเป็นเงิน.....บาท

7. ชื่อผู้ประสานงาน.....ตำแหน่ง.....

โทร.....E-mail.....

(.....)

กรุณาส่งใบสมัคร ก่อน 7 วัน เพื่อยืนยันการเข้าชม

ตำแหน่ง.....

ผู้สมัคร

ที่อยู่ สำนักงานพิพิธภัณฑ์เกษตรเฉลิมพระเกียรติพระบาทสมเด็จพระเจ้าอยู่หัว (องค์การมหาชน)
 หมู่ 13 ถนนพหลโยธิน ตำบลคลองหนึ่ง อำเภอคลองหลวง จังหวัดปทุมธานี 12120
 โทรศัพท์ 02-529-2212-13 , 087-359-7171 , 094-649-2333 โทรสาร 02-529-2214
 E-mail : Information@wisdomking.or.th website : www.wisdomking.or.th